10. 주식분석 차트 거래량 보는 법 | 실전 트레이딩 심화 학습 | - 에스엘에스바이오 신규상장주 무상증자 최소거래량 실전매매

주식정벌무료강의

2024. 8. 12. 9:40

https://blog.naver.com/ajbirthdayis1122/223544630006

왕장군의 주식 정벌

https://blog.naver.com/ajbirthdayis1122/223403024596

9. 주식 거래량 | 실전 트레이딩 심화 학습 | - 최소 거래량 실전…

https://blog.naver.com/ajbirthdayis1122/223332907254 24' 1…

blog.naver.com

주식 거래량 보는 법 무료강의 글을 올린 게 작년 이맘때쯤이니 벌써 1년입니다.

글 쓰면서 짧고 굵게 5편 정도에 녹여내서 후딱 쓰려고 했는데 쓰다 보니 조금 더 자세하게, 정확하게 전달하고자 하는 마음이 들어 드디어 10편까지 왔습니다.

주식정벌무료강의 10개의 글 목록닫기

글 제목	조회수	작성일
9. 주식 거래량 | 실전 트레이딩 심화 학습 | - 최소 거래량 실전매매 (77)	853	2024. 4. 2.
8. 주식 거래량 | 실전 트레이딩 심화 학습 | - 최소거래량 실전매매 (108)	1,553	2024. 1. 25.
7. 주식거래량 | 실전 트레이딩 심화 학습 | - 최소거래량 (157)	2,279	2023. 11. 16.
6. 주식 거래량 | 실전 트레이딩 심화 학습 | - 단기 상승 거래량 (212)	2,030	2023. 9. 18.
5. 주식 거래량 | 실전트레이딩 | - 상승거래량 & 탄력거래량 (298)	2,247	2023. 9. 4.
4. 주식 거래량 | 실전트레이딩 | - 거래량비율 (323)	3,220	2023. 8. 29.
3. 주식 거래량 | 실전 트레이딩 | - 평균거래량 (339)	3,295	2023. 8. 22.
2. 주식 거래량 보는 법 | 트레이딩의 시작 | - 인생거래량과 기준거래량 (427)	5,105	2023. 8. 16.
1. 주식 거래량 보는 법 | 거래량 읽기 | 주가 상승의 원리 (450)	10,422	2023. 8. 12.
왕장군의 ALL-IN 이야기 (주식편) (181)	2,159	2023. 8. 8.

글관리 열기 10줄 보기

1

모든 데이터는 공통적인 패턴이 주어진다.

1편보다 더 많은 조회수는 없고 댓글도 전편을 넘어서는 후편은 없다는 패턴이다.

글이 어려운 것인가? 재미가 없는 것인가? 확신이 들지 못하나?

깊은 고민을 하며 많은 글을 적는 게 답은 아니라는 결론에 최대한 초보자도 쉽게 따라 할 수 있도록 연구를 했다.

심리와 거래량 8

신규 상장주의 매력은
상장 직후엔 상폐가 없다.

기다리면 반드시 기회가 한번은 온다.

최소거래량 실전 트레이딩 반복

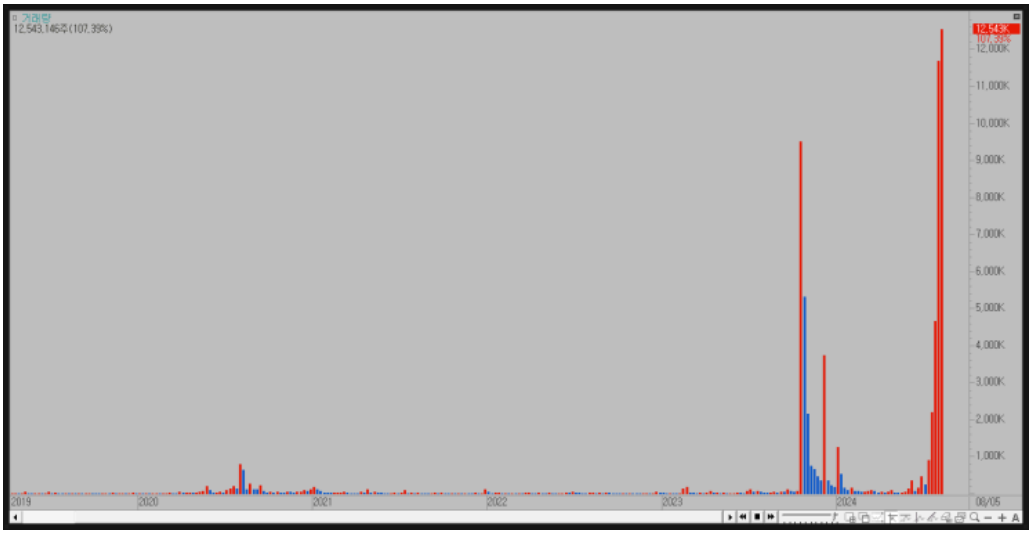

우선 거래량 하나만 제대로 보자.

주봉 최대치로 보았을 때 23년도 터진 인생거래량이면 해볼만하다.

조금 더 친절한 모드.

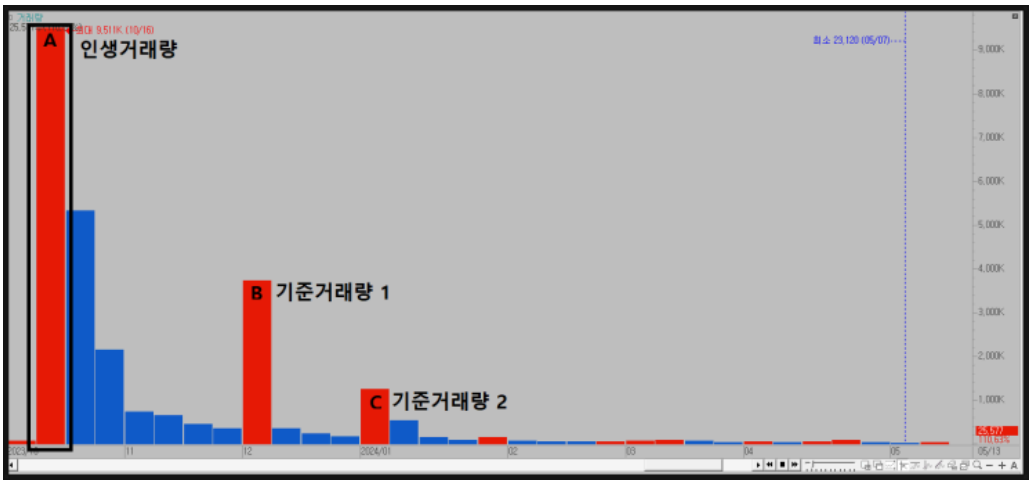

되는 종목은 위의 패턴으로 인생거래량 후 급감소를 동반하고 갑작스런 기준거래량과 함께 일정하게 주가를 유지하며 **가격 조정과 기간 조정**을 거치며 시장 참여자들을 몹시 고통스럽게 한다.

기준거래량이 두 번 정도 나타난 이후에 거래량 바닥권을 몹시 사랑한다.

그중에 최소거래량이 등장하면 이건 게임끝!

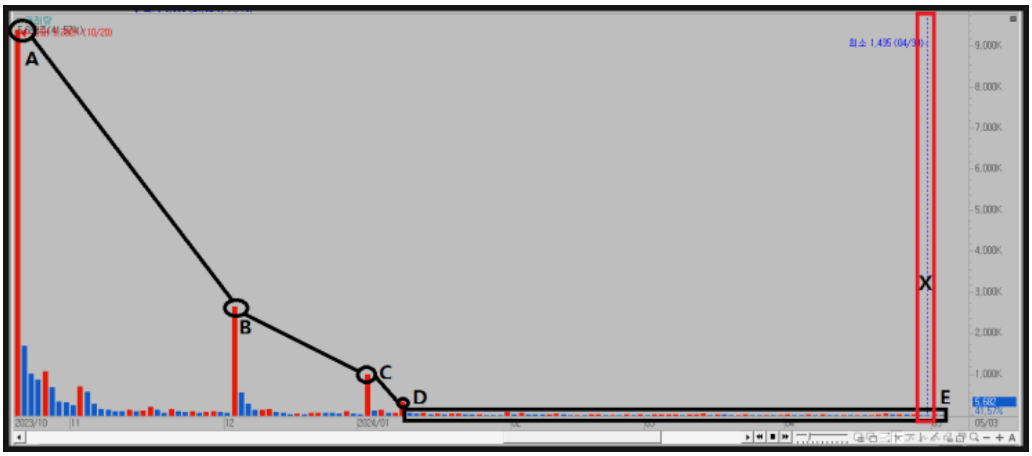

A(인생 거래량)후, B(기준 거래량 1),C (기준 거래량 2) 그리고 D~E 구간과 같이 (최소거래량구간), **X (최소거래량) 최저가**일 확률이 매우 높다.

인생거래량이후 기준거래량이 몇 차례 발생하고 상대적 최소거래량 구간진입 시점부터 주가는 저평가 구간, 과매도 구간일 가능성이 몹시 높아진다.

이걸 알게 되면 최소거래량 구간에 왜 적립을 시작하는지 깨닫게 된다.

최소거래량 구간에 진입 후
약 3~6개월 기간 조정을 거치면
상승 준비를 마친다.

인생거래량 이후에 몇 차례 기준거래량이 발생하면서 정리돼야 하는 악성 매물들이 정리되고 3~6개월 정도 가격 조정, 기간 조정이 끝이 나면 심리적으로 피폐한 시장 참여자들은 두 손 두발 다 들고 털릴 심리가 완성된다.

여기서 대량거래를 동반한 급등이 한차례 일어나면 대부분 물려있던 매물이 급하게 뒤어나온다.

전고 돌파 급등을 기다렸던 탐욕의 심리와 또 급락할지 모든다는 공포의 심리가 맞물려 거래량의 향연을 펼치며 주가가 예상보다 낮을 경우 대부분의 시장 참여자들은 물량을 다 토해내고 주가는 아래로 아래로 끝없는 급락에 급락을 불러온다.

여기서 하나의 꿀팁을 전수해 드리자면 급등 전엔 반드시 의미 없는 굴 파기를 시전한다.

바로 위와 같은 현상에 대한 대응으로 물려있었던 세월에 공포가 더해서 손절에 손절이 더해지면 과매도 구간으로 들어가게 된다.

보통 여기서 90% 이상의 매물이 정리된다. 고급 용어로 물량 테스트라고도 한다.

세력이나 작전의 개념이 아니라 순도 100% 매수자, 매도자, 시장 참여자, 돈의 흐름과 심리 관점으로 만 말씀드린다.

차트를 각자의 관점에 맞춰 보지만 거래량 하나에도 많은 사연이 녹아있는 걸 알수 있다.

> 에스엘에스바이오 실전 매매
> 신규 상장주-무상증자

신묘하게 차트 보는 법

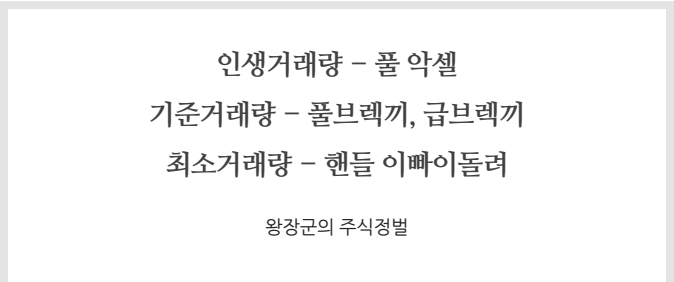

최근 아내 도로연수 수행 중이다.
무조건 좋다는 뜻이다.

연수 첫날 시내 주행하고 해운대방문 그리고 여수, 고흥, 보성까지 운전대 잡은 김에 4박 5일 도로연수휴가를 다녀왔다.

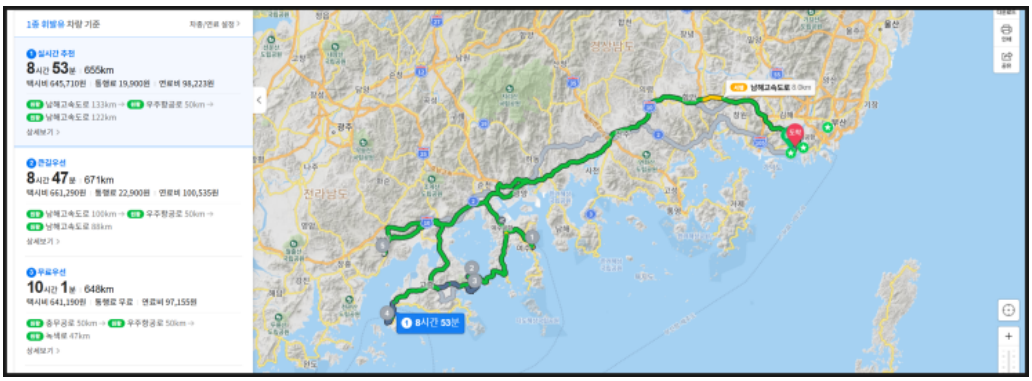

뭐든 잘 하려면 초장부터 디립다 밀어붙여 경험치만 쌓으면 된다.

내가 생각하는 운전의 왕도는 사살~ 스슬~ 눈치껏 시부 지기이다.

악셀도 스무스하게 사살~ 브렉끼도 스슬~

주가도 이렇게 사살~ 스슬~ 시부지기 흐르다 한방에 콱! 이런 게 뒤나오면 몹시 매력적이다.

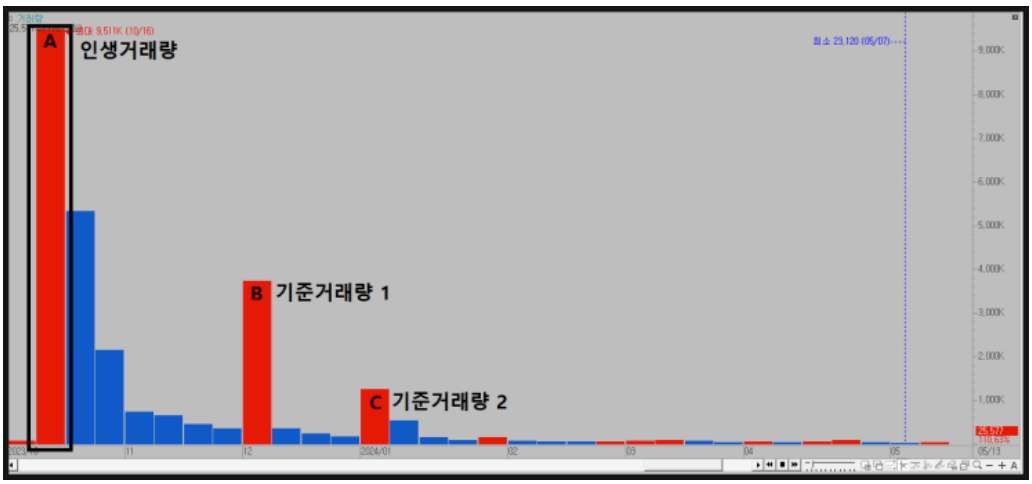

풀 악셀 인생거래량이 뒤어나오면 모든 심리가 가즈아 하는 한 방향으로 흘러간다.

한 번도 위로 간다고 하지 않았다. 한 방향이란 건 위일 수도 있고 아래일 수도 있다.

한 방향; 방향성이 가장 중요하다.

인생거래량 후 기준거래량은 방향성을 바꾸려는 브렉끼다.

운전할 때 풀 악셀로 밟고 계속 더 밟을 수 있나? 속도를 유지할 때는 사살 즈려 밟고, 갑자기 큰 힘을 쓸 때는 급브렉끼다.

출처 - ENA 공식홈페이지

위와 같은 드라마가 있다. 단서를 가지고 사건을 재구성하며 진실을 찾아간다.

차트를 보며 진실을 찾는 보물찾기 게임과 같다.

A풀악셀, B풀브렉끼, C급브렉끼라고 생각하자.

최소거래량 구간 진입 중 X 발생.

대략 사건의 요지는 이렇고 이차의 방향성만 진단하면 어디로 향할지 알 수가 있다.

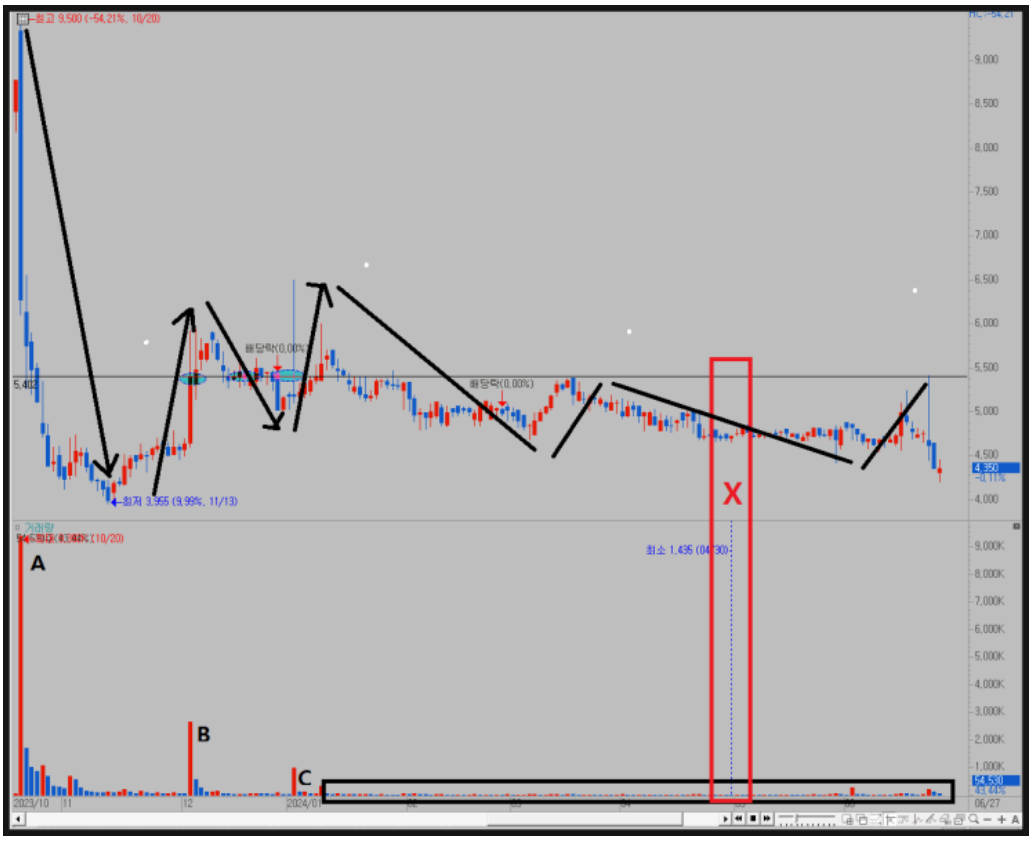

차를 아래로 풀악셀 밟고 와서 풀,급브랙끼를 밟아서 최대한 속도를 줄여 놓았다.

왜 달리다 멈춘 것일까?

그건 방향을 바꾸기 위해서라는 것이다.

기준거래량 풀브렉기 밟은 시초값을 기준으로 방향을 가정해본다.

마지막 핵심만 기억하자.

바로 최소거래량 하나만 알자.

X- 핸들 이빠이 돌려!!!!!!

그걸 찾기 위해선 적립과 관찰 할 뿐이다.

결국 최소거래량 하나만!

딱 하나만!

최근 무증으로 인한 갭하락.

무상증자 매매 꿀팁

1. 신주의 종류와 수	보통주식 (주)	7,674,103
	기타주식 (주)	-
2. 1주당 액면가액 (원)		500
3. 증자전 발행주식총수	보통주식 (주)	7,674,103
	기타주식 (주)	-
4. 신주배정기준일		2024년 07월 15일
5. 1주당 신주배정 주식수	보통주식 (주)	1
	기타주식 (주)	-
6. 신주의 배당기산일		2024년 01월 01일
7. 신주권교부예정일		-
8. 신주의 상장 예정일		2024년 08월 02일
9. 이사회결의일(결정일)		2024년 06월 25일
- 사외이사 참석여부	참석(명)	2
	불참(명)	-
- 감사(감사위원)참석 여부		참석

우선 위의 공시를 보며 차근히 보자

신주배정주식수 : 1

100주 보유하고 있을 경우 약 100주 가량 신주를 배정 받을 자격이 주어집니다. 그리고 100주 + 100주를 가지게 됩니다. 주가도 그 만큼 줄기 때문에 시총과 내 자산 변화는 없습니다.

신주배정기준일 : 2024.7.15.

7월 11일인 신주배정기준일 2영업일 이전으로 주식을 보유하고 있어야 신주를 배정 받을 권리를 받습니다.

권리락일 : 2024.7.12.

권리락일은 신주배정기준일 하루 전입니다. 이날 부터 주식을 매수해도 신주인수권 권리를 인정받지 못합니다.

신주 상장예정일 : 2024.8.2.

무상증자을 완료하고 신주 상장합니다. 다른 여건에 따라 일정이 변경될 수 있습니다.

KOOCBLOG

7.12일 권리락 이후 주가는 반 토막이 되었다. 계좌 보는 순간 -50%가 넘어간다.

무증때는 1주에 1주를 더 해주니 권리락엔 무증 수만큼 -%가 표기된다.

1:1 무증일경우엔 -50%부터 시작. 그 말은 주가가 -49%가 되면 1% 수익이란 말과 같다.

무증 받는 선택을 했으면 일단 상황을 보고 -50%보다 줄어들면 바로 수익권 진입이라 언제든 매도가능하다.

2024/07/18	-7,360,334	-44.53%
2024/07/17	-7,590,182	-45.93%
2024/07/12	-2,029,080	-46.97%

위표를 보면 주식 매도 후 -45% 되면 +5% 수익이란 말이다.

무증 후 줄어든 유통 주식 수로 인해 높은 확률로 상승할 가능성이 높다.

그렇게 본주를 잘 정리하고 하락하면 또 한 번 매매할 시기가 있다.

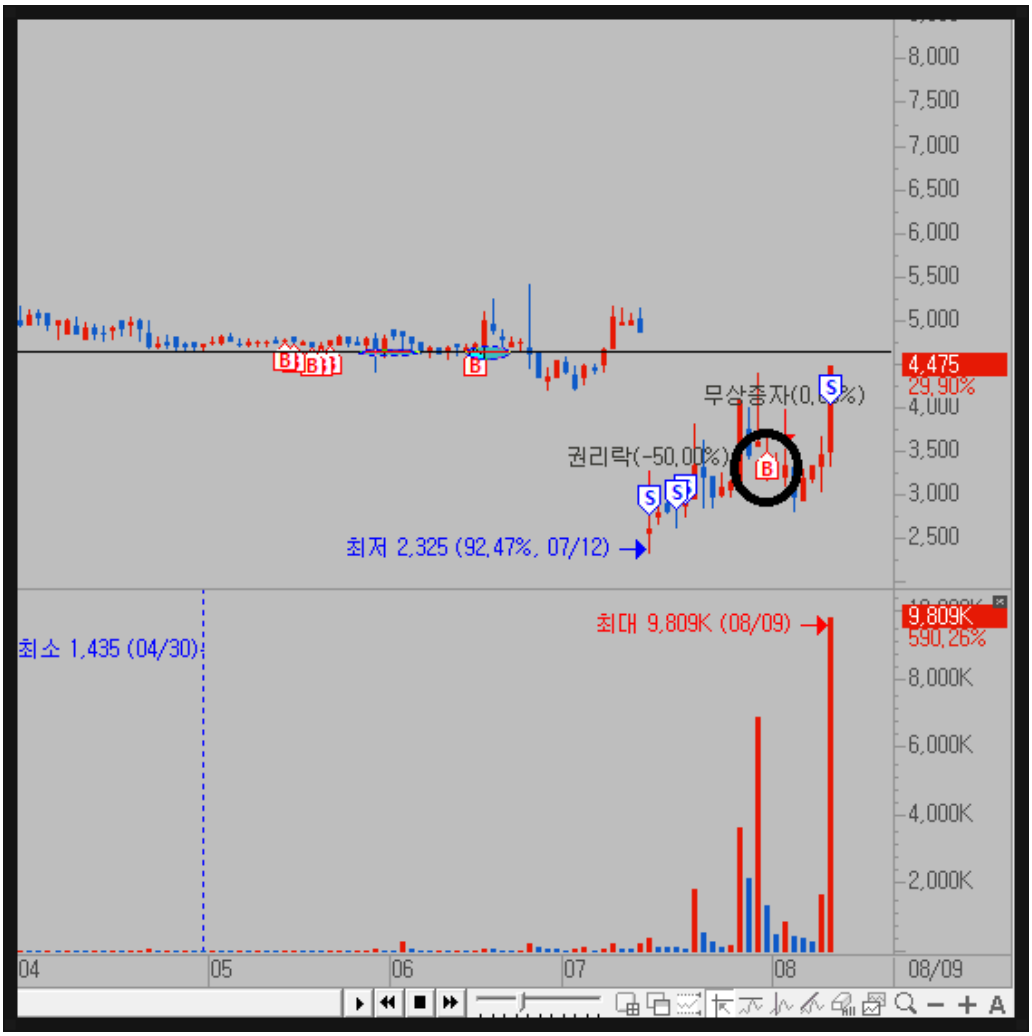

B 구간처럼 인생거래량 이후 거래량이 확 줄어들면 다시 한 번 더 매매가 가능하다.

무증에서 이와같은 패턴으로 자주 수익을 낸다.

에스엘에스바이오 주가 전망
신규 상장주 무상증자 실전 매매 인증

일별 2024.07.01 ~ 2024.08.11

실현 손익 +13,683,838원 +27.61%

총 매수	24,591	총 매도	63,370,775
수수료	9,490	세금합	114,052

매매일자	실현손익	수익률	매수금액
2024/08/09	+30,663,434	+251.71%	24,59
2024/07/18	-7,360,334	-44.53%	
2024/07/17	-7,590,182	-45.93%	
2024/07/12	-2,029,080	-46.97%	

스윙 중장기 계좌

그리고 남은 한방

종목명	평가손익	보유수량	수익률	매 입 가	가능수량	현재가
에스엘에	42,523,394	9,521	0%		9,521	4,475

장투 계좌에 무증 받고 본주만 수익 내고 끝을 노려보는 남은 한방이 아직 있다.....

종목명	평가손익	보유수량	가능수량	수익률	매 입 가	현재가
에스엘에	50,552,957	9,521	9,521	0%		5,320

예약 포스팅 직전에 잠시봤드만~! 여러분께서도 꼭 써무보소~

거래량읽기 강의 5회차 연재되고나면 무료강의를 한번 해드리려 합니다.
기본적으로 거래량 읽기 5편이 완전히 숙지된상태에서만 참여가 가능하고
제 브라그 각 포스팅 (1회~5회) 댓글 참여주신분에만 한해서 선정하겠습니다.
댓글 5개로 인생을 얼마나 바까드려 볼까 많은고민과 연구를 하고있습니다.

이글 쓴 지 벌써 1년이나 지났습니다.
하도 써먹어서 흐려서 보이지도 않네요.

당최 강의는 언제 하냐 말씀들이 많으셨는데 그동안 기댓값이 너무 큰듯해서 좀 기다렸습니다.

거래량 무료강의1주년기념식!!

이번 글에 전편을 넘어선 댓글로 패턴을 깨주시면 9월 중에 공지하고 무료강의 시원할 때 한번 하겠습니다.

이번 글에 신청해 주시면 1년 전의 약속을 지키도록 하겠습니다.

왕장군의 주식정벌
WELCOME
실전투자무료강의
거래량읽기
-10-
브라그에 '왕장군의 주식정벌'을 검색해 보세요!
검색